

PIANTA PIANO RIALZATO

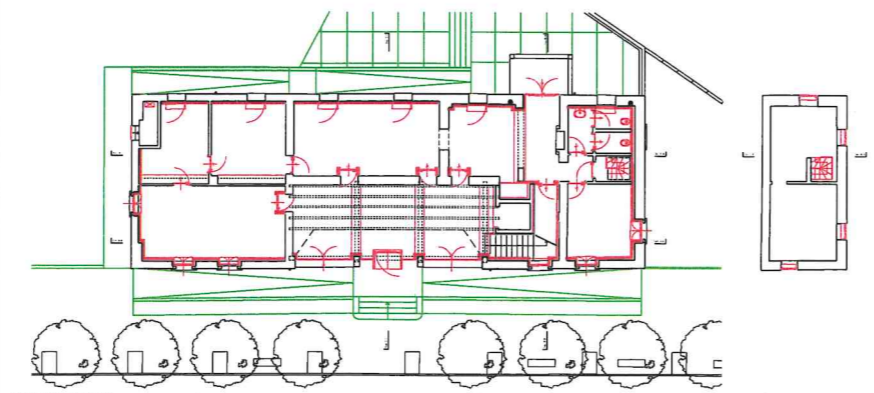

SOVRAPPOSIZIONE

TABELLA RAPPORTI AEREOLLUMINANTI

LOCALE	SUP.	SUP. ILLUMINATE (D x V x P)	IND. ILLUMINANTE	RAI	IND. SUP. ARANTE	RAI ARANTE
1 - Ingresso	mq 43,00	mq 12,94(2,75 x 0,80x2) mq 2,95 x 12,75 x 0,80	mq 18,00	1/2,31	mq 8,81	1/3,38
2 - Lobby	mq 31,50	-	-	-	-	-
3 - Ufficio	mq 70,00	mq 8,7 x 1,80 x 2	mq 3,26	1/4,21	mq 3,26	1/4,21
4 - Ripostiglio	mq 4,83	-	-	-	-	-
5 - Bagno	mq 7,83	mq 1,5 x 1,50	mq 1,50	1/5,20	mq 1,50	1/5,20
6 - Disimpegno	mq 2,41	-	-	-	-	-
7 - Sala R.A.	mq 54,00	mq 1,8(1,50) x 3 mq 2,50 x 1,80	mq 8,64	1/6,57	mq 8,64	1/6,57
8 - Armadio	mq 11,71	mq 1,5 x 1,50	mq 1,50	1/10,80	mq 1,50	1/10,80
9 - Biblioteca	mq 11,50	mq 1,5 x 1,50	mq 1,5	1/9,0	mq 1,50	1/9,0
10 - Biblioteca	mq 30,28	mq 8,1(3,00) x 3	mq 5,04	1/6,0	mq 5,04	1/6,0

10 - Locali non soggetti alla verifica del rapporto aerolluminante.

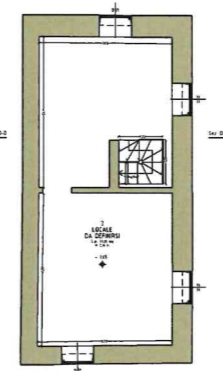

PIANTA PIANO SEMINTERRATO

LEGENDA
 DEVOLOZIONI
 NUOVE OPERE
 OPERE ESTERNE OGGETTO D'INTERVENTO SUCCESSIVO

Comune di Madone
 Provincia di Bergamo

P.I.I. "Ex Borregaard"
 (Standard qualitativo)
 Ristrutturazione biblioteca comunale - Impianti, cartongessi, serramenti e opere di finitura

Soggetto struttura pubblica
 Comune di Madone

Soggetto affidatario privato
 Green Service s.r.l. - Via della Volta n.84/D, Brescia

Progettista
 Arch. Luigi Piffanes - Studio associato P.I., Architettura

Direttore lavori
 Arch. Luigi Piffanes - Studio associato P.I., Architettura

Impresa esecutrice

Progetto esecutivo - LOTTO 2

Pianta piano rialzato e seminterrato di progetto e sovrapposizione
 Scala 1/50 - 1/100
 Dicembre 2011

5

10
 0 20 40
 metri